

《山东泰山国家森林公园总体规划（2018-2027年）》

规划成果公示

一、规划范围

泰山森林公园系 1992 年由原国家林业部在泰山国有林场基础上批复成立（林造批字[1992]154 号），批复面积 180000 亩（折合 12000hm²）。此次规划以泰山国有林场边界为依据，利用 ArcGis 软件结合林地保护利用规划的数据进行整理，经实际测量，总面积为 178029 亩（折合 11868.6 hm²）。

具体四界范围：

1、灵岩寺片区：由北岭西围墙墙角（116° 57' 6.7" E, 36° 21' 25.7" N）沿围墙向北至山顶（116° 56' 48.7" E, 36° 22' 6.8" N），沿山脊折向东北至公子顶山顶（116° 58' 33.2" E, 36° 22' 50.4" N），沿林缘线向东至崮顶（116° 59' 8.7" E, 36° 22' 48.9" N），沿林缘线向南至老公寨山顶（116° 59' 57.4" E, 36° 21' 33.7" N），沿林缘线折向西南至崮顶（116° 58' 3.5" E, 36° 20' 46" N），沿山脊折向北至山脚灵岩南路（116° 57' 49" E, 36° 21' 20.3" N），沿山脚向北至义灵路（116° 57' 40.6" E, 36° 21' 35.6" N），沿义灵路向南至北岭西围墙墙角（116° 57' 6.7" E, 36° 21' 25.7" N）。

2、泰山片区：奥泰山庄北环山路中心线（117° 4' 56.3" E, 36° 12' 15.3" N）沿山脚向东至环岳宾馆西南角（117° 6' 11" E, 36° 12' 23.6" N），沿普照寺景区外围环绕至环山路山脚（117° 6' 31.4" E, 36° 12' 21.3" N），沿环山路向东至中石化山东石油培训中心宾馆西南角（117° 6' 51" E, 36° 12' 23.9" N），沿山脚折向东北至中溪山顶（117° 7' 17.5" E, 36° 14' 5.1" N），沿山脊向南至虎山公园路口（117° 7' 30.1" E, 36° 12' 35.8" N），沿林场边界向东北至光石凉水库（117° 8' 22" E, 36° 13' 29.9" N），沿林场边界向北至大直沟水库（117° 8' 22.5" E, 36° 14' 50.6" N），沿林场边界向北至巴山管理区一小班东角点（117° 4' 58.7" E, 36° 20' 30.4" N），沿巴山管理区边界向西南至林场九十一林班十四小班西角点（117° 2' 56.5" E, 36° 19' 38.4" N），沿林场九十一、

九十二、九十三、九十四、九十五林班边界向南至九十六林班八小班西角点（ $117^{\circ} 2' 58.3'' E, 36^{\circ} 18' 3.4'' N$ ），沿林场九十七、九十八林班边界向西南至九十八林班七小班西北角点（ $117^{\circ} 1' 33'' E, 36^{\circ} 17' 19.8'' N$ ），沿林场三十五林班西边界向南至长清区界（ $117^{\circ} 0' 55'' E, 36^{\circ} 16' 6.2'' N$ ），沿林缘线向南至马套水库（ $117^{\circ} 1' 12.4'' E, 36^{\circ} 15' 39.6'' N$ ），沿林缘线向南至石蜡水库西北梯田地东边界（ $117^{\circ} 0' 15.7'' E, 36^{\circ} 14' 59.3'' N$ ），沿林缘线向东南至樱桃园水库与环山路交叉口（ $117^{\circ} 3' 10.7'' E, 36^{\circ} 12' 50.6'' N$ ），沿樱桃园针阔混交林林缘线向西北至横岭抽水蓄能水库南端（ $117^{\circ} 2' 45.6'' E, 36^{\circ} 13' 27.8'' N$ ），沿蓄能水库向西北折向东南至水库东北角点（ $117^{\circ} 2' 55.9'' E, 36^{\circ} 13' 40.5'' N$ ），沿林缘线向东南至奥泰山庄北环山路中心线（ $117^{\circ} 4' 56.3'' E, 36^{\circ} 12' 15.3'' N$ ）。

马场村周边林场九十八林班、巴山管理区、九十一林班及一〇〇林班飞地。

北马套村东北侧林场一〇五林班南角点（ $117^{\circ} 0' 30.4'' E, 36^{\circ} 16' 32.5'' N$ ），沿林场一〇五林班、一〇三林班、一〇四林班东边界向北至一〇四林班一小班北角点（ $117^{\circ} 1' 27.3'' E, 36^{\circ} 18' 19.5'' N$ ），沿林场一〇四林班东边界向南至一〇四林班十二小班西顶点（ $117^{\circ} 1' 6.1'' E, 36^{\circ} 17' 28'' N$ ），沿林场一〇三林班东边界向西北至一〇三林班一小班西北角点（ $116^{\circ} 59' 29.3'' E, 36^{\circ} 19' 2.7'' N$ ），沿一〇三林班西边界向南至一〇三林班十九小班西北角点（ $117^{\circ} 0' 6.5'' E, 36^{\circ} 17' 21.3'' N$ ），沿林场一〇二、一〇一林班东北边界向西北至一〇一林班一小班北角点（ $116^{\circ} 58' 7.9'' E, 36^{\circ} 18' 32.1'' N$ ），沿林场一〇一、一〇二、一〇五林班西南边界向东南至林场一〇五林班南角点（ $117^{\circ} 0' 30.4'' E, 36^{\circ} 16' 32.5'' N$ ）。

二、规划分期

总体规划年限为 2018-2027 年，共 10 年，分为近期和远期。其

中，近期：2018-2022年，五年；远期：2023-2027年，五年。

三、主题定位

1、形象地位

中华泰山，国泰民安——山东泰山国家森林公园
精神家园，民族圣山——山东泰山国家森林公园
帝王气势，国山文化——山东泰山国家森林公园

2、功能定位

根据公园自身景观资源特色及区域位置情况，泰山森林公园应在保育森林资源的基础上，突出森林、山水和泰山文化特色，融文化于生态之中，打造以“森林保育、文化朝圣、生态休闲、科普教育”为主的“五岳之首”、“天下第一山”，力争打造山东森林公园建设示范区，纳入山东省第一批国家公园建设试点。

四、功能分区

根据《国家级森林公园总体规划规范》（LY/T 2005-2012），结合山东泰山国家森林公园自身特点对其进行综合布局，分为核心景观区、一般游憩区、管理服务区和生态保育区，详见附图。

山东泰山国家森林公园功能分区一览表 单位：hm²、%

功能分区	面积	占公园规划范围比例
核心景观区	758.9	6.4
一般游憩区	1853.0	15.6
管理服务区	84.4	0.7
生态保育区	9172.3	77.3
合计	11868.6	100.0

五、附图

1. 区位分析图
2. 卫星影像图
3. 功能分区图

4.景区景点分布图

泰安市泰山风景名胜区管理委员会

2019年2月27日

山东泰山国家森林公园总体规划

区位分析图

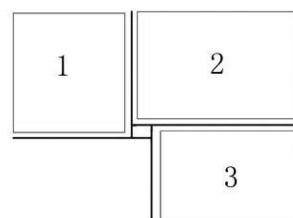
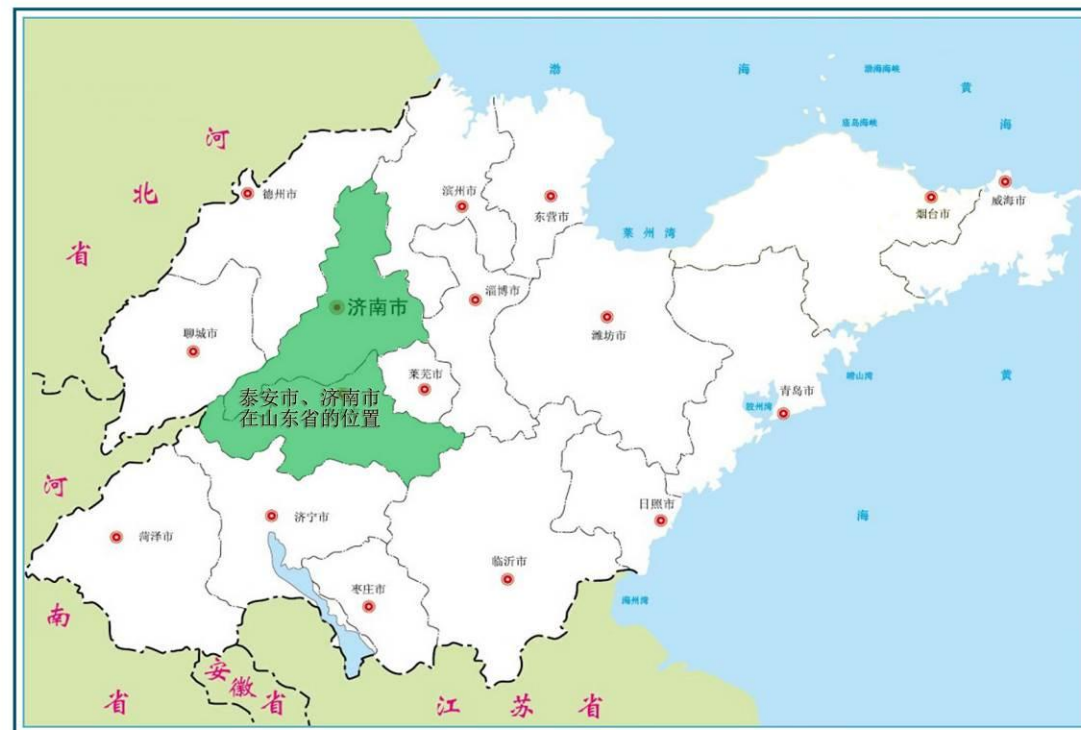

- 1、山东在中国的位置
- 2、泰安、济南在山东的位置
- 3、公园在山东省的位置

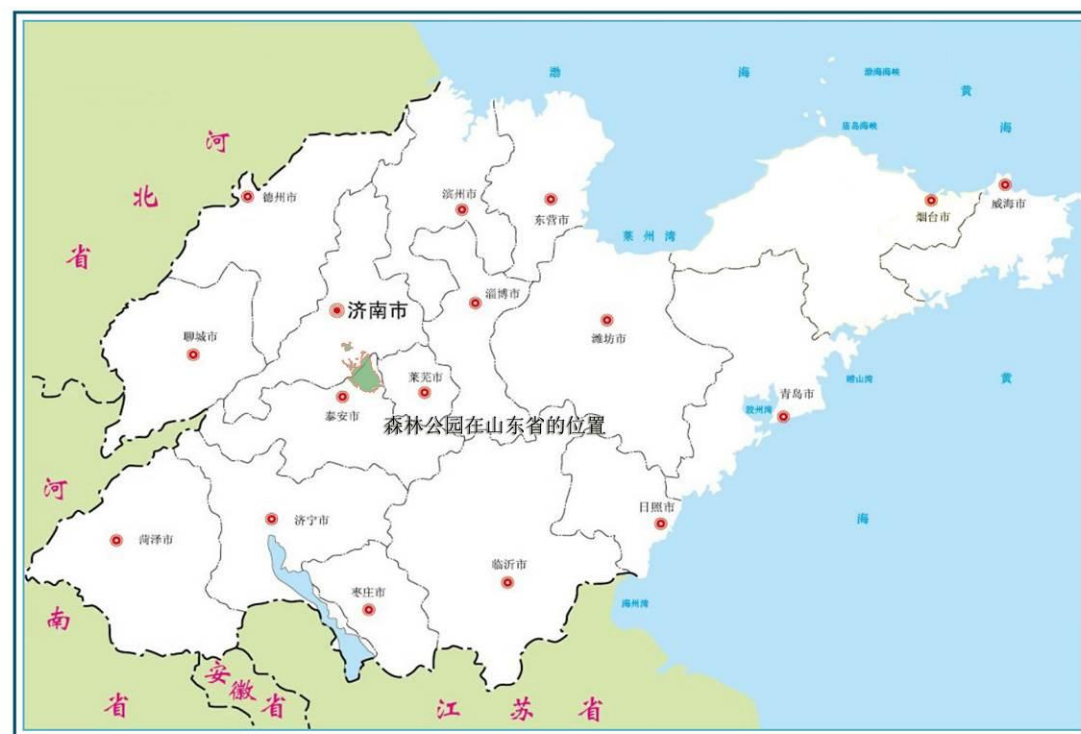

山东泰山国家森林公园总体规划

卫星影像图

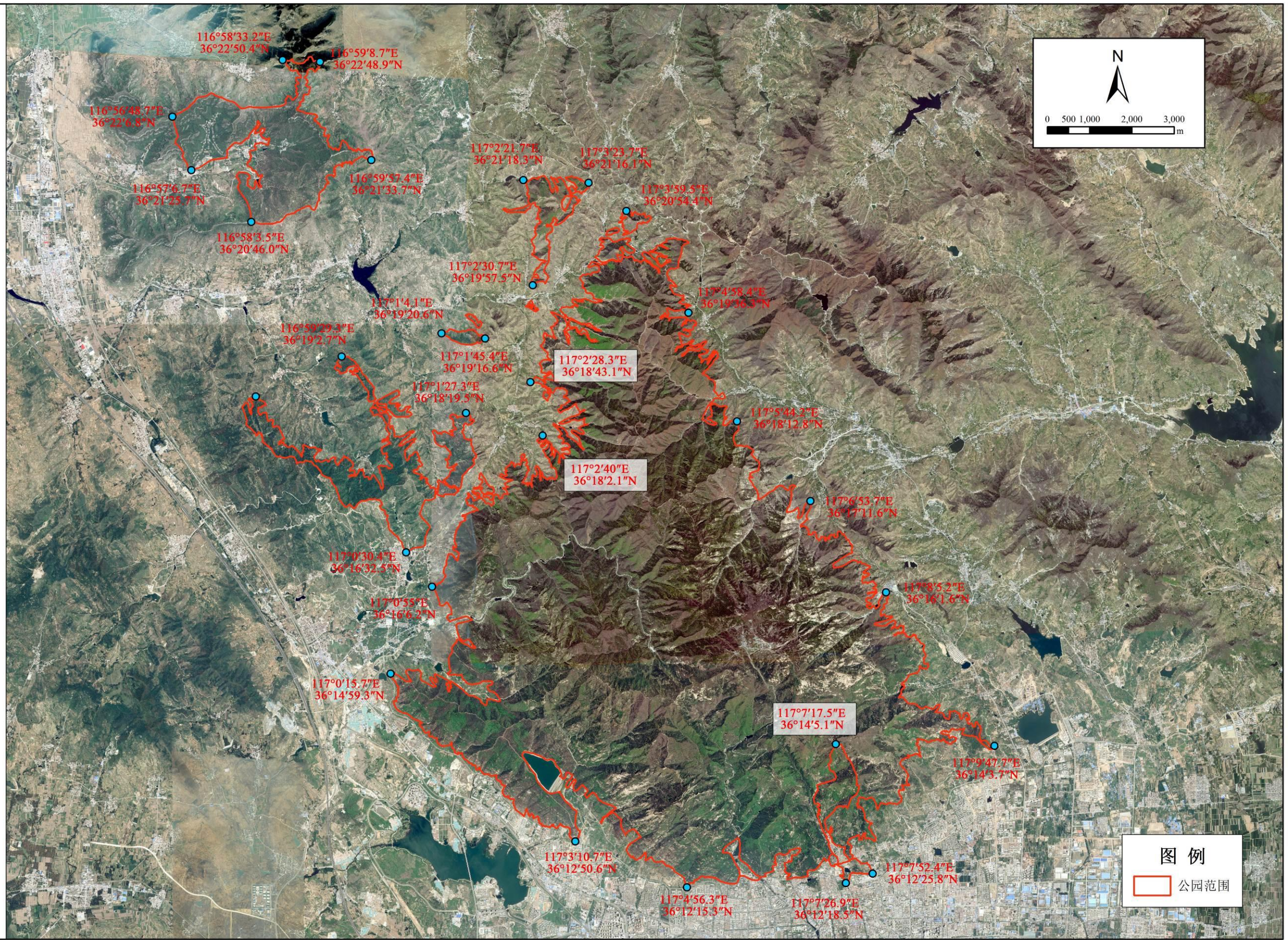

图例
公园范围

山东泰山国家森林公园总体规划

功能分区图

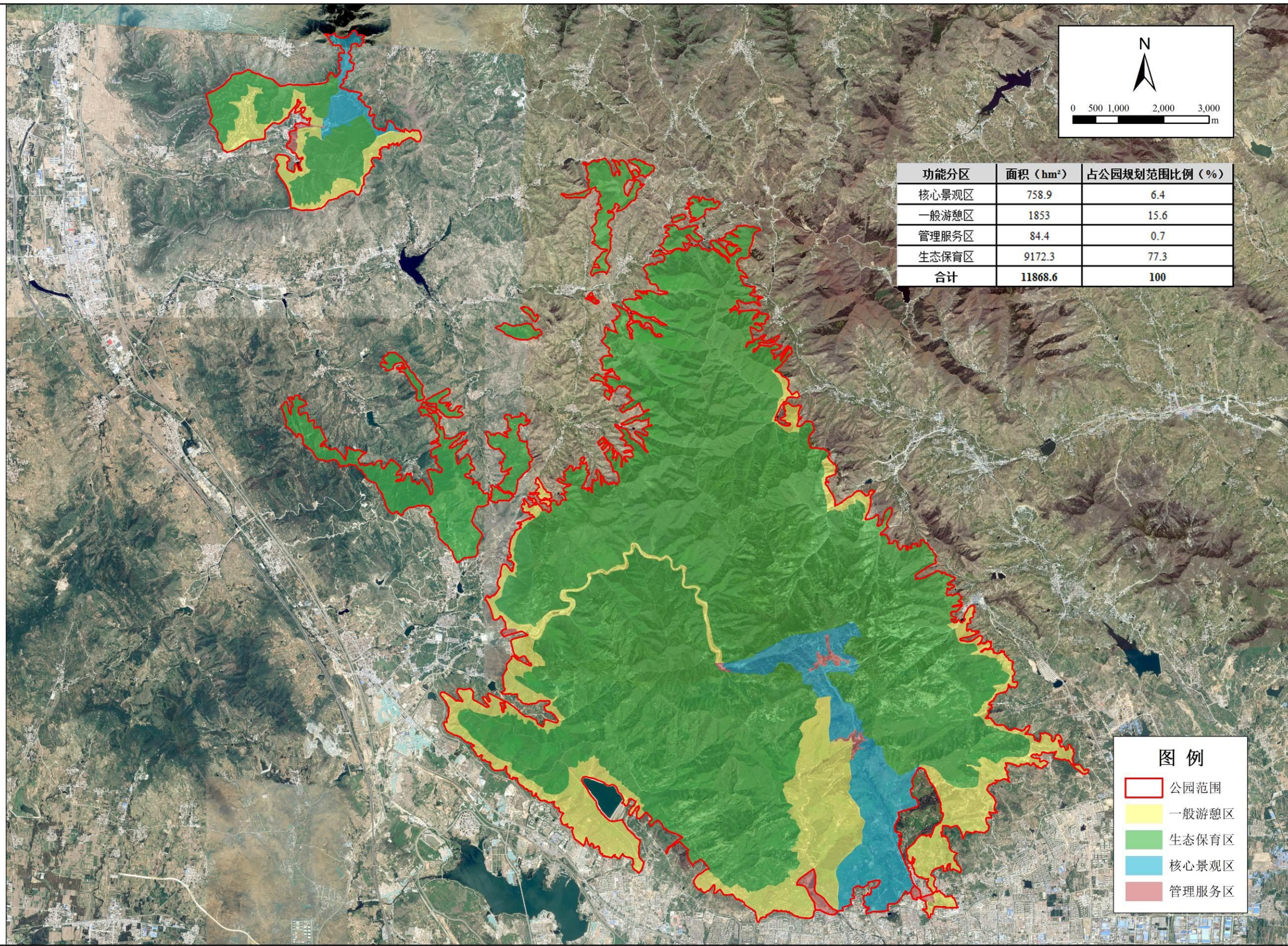

功能分区	面积 (hm ²)	占公园规划范围比例 (%)
核心景观区	758.9	6.4
一般游憩区	1853	15.6
管理服务区	84.4	0.7
生态保育区	9172.3	77.3
合计	11868.6	100

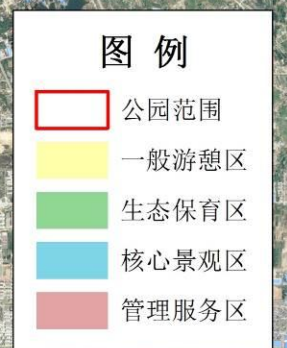

山东泰山国家森林公园总体规划

景区景点分布图 01

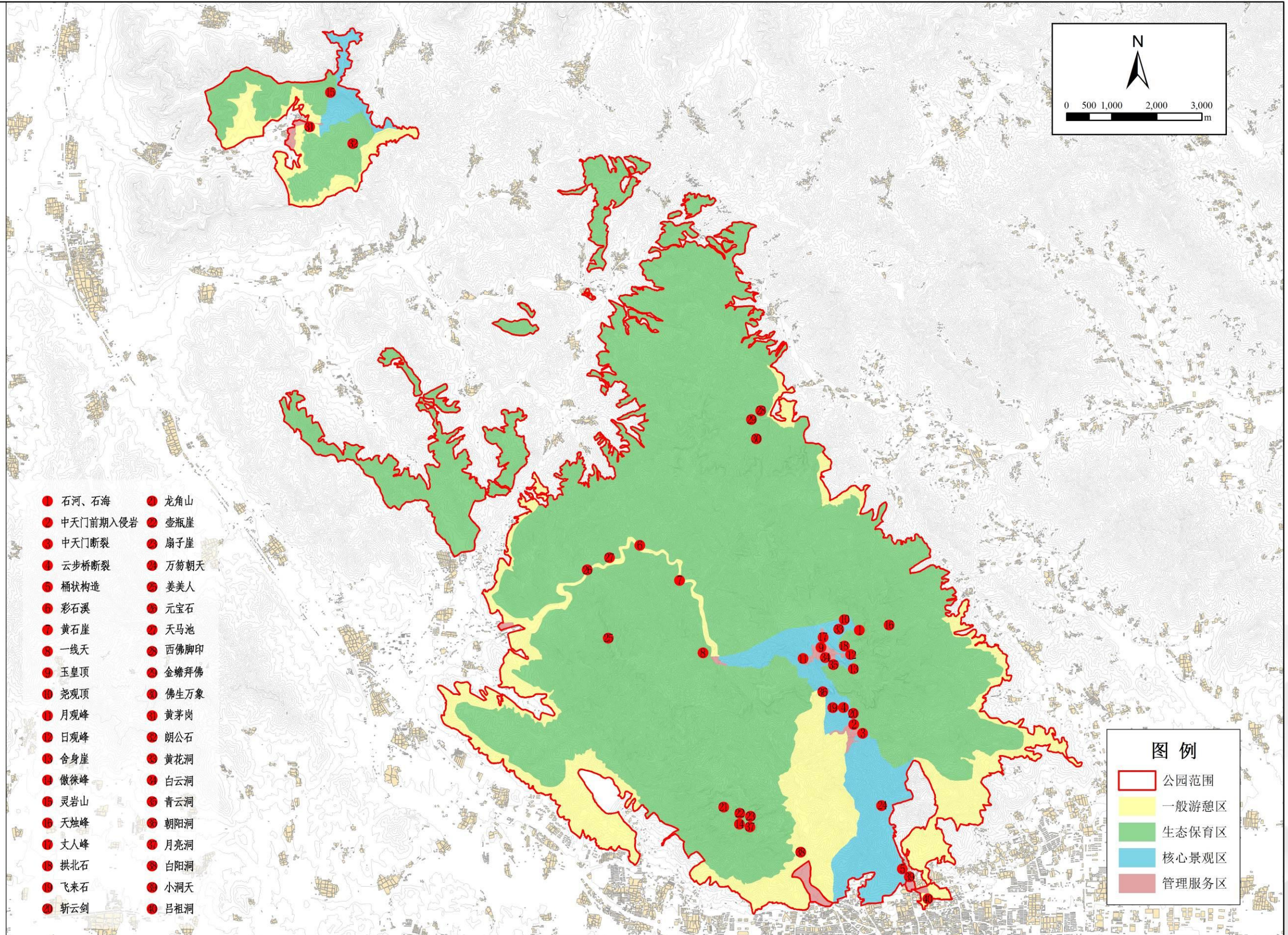

山东泰山国家森林公园总体规划

景区景点分布图 02

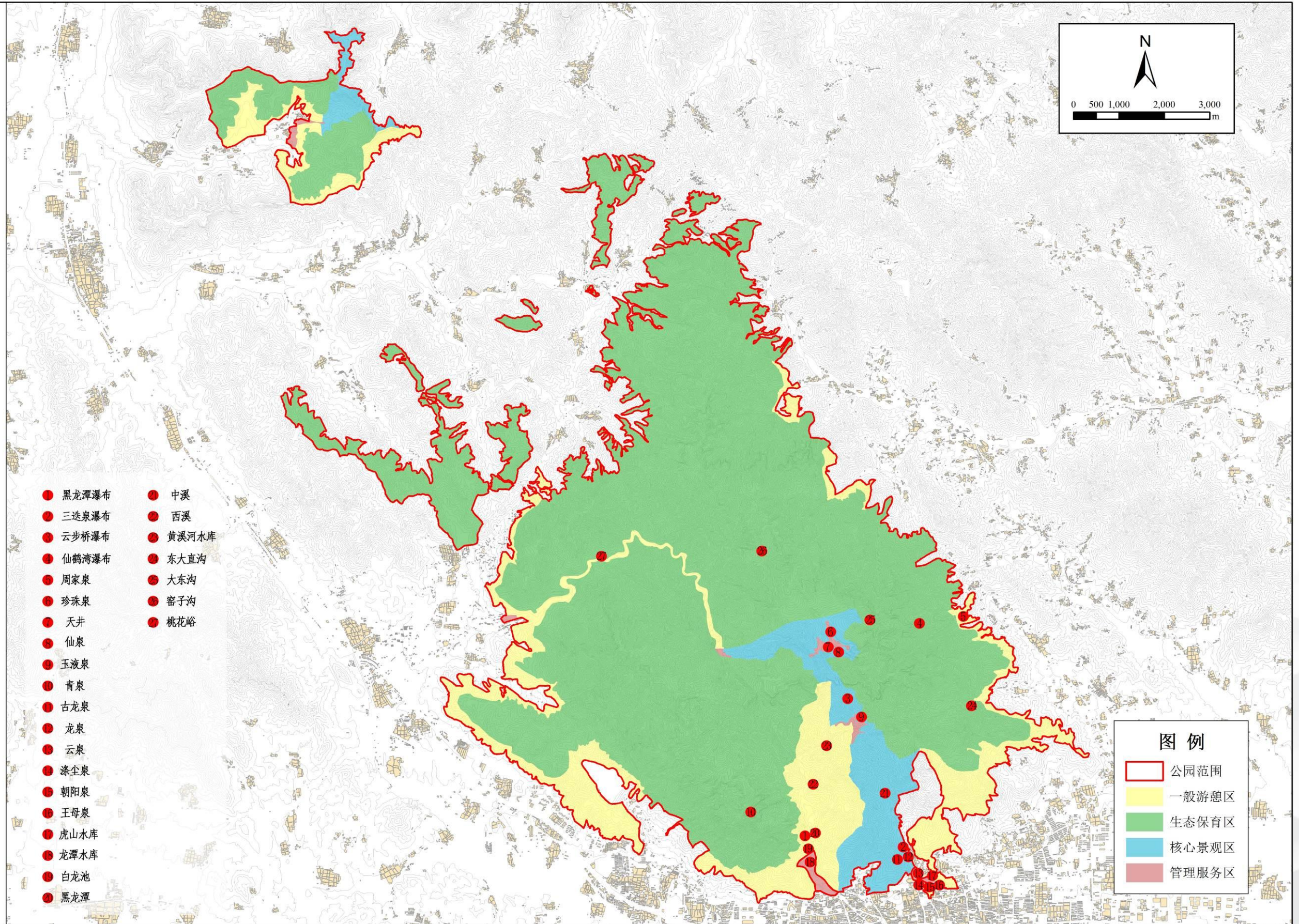

山东泰山国家森林公园总体规划

景区景点分布图 03

